

UN QUARTIER DE STRASBOURG,
MEINAU-CANADIÈRE, AUX NOMBREUX
ATOUS

Un quartier vert, une proximité au centre-ville,
un bon niveau d'équipements.

Une convention ANRU en cours d'achèvement.

Une mission correspondant au travail prospectif
de poursuite de la rénovation urbaine du quar-
tier.

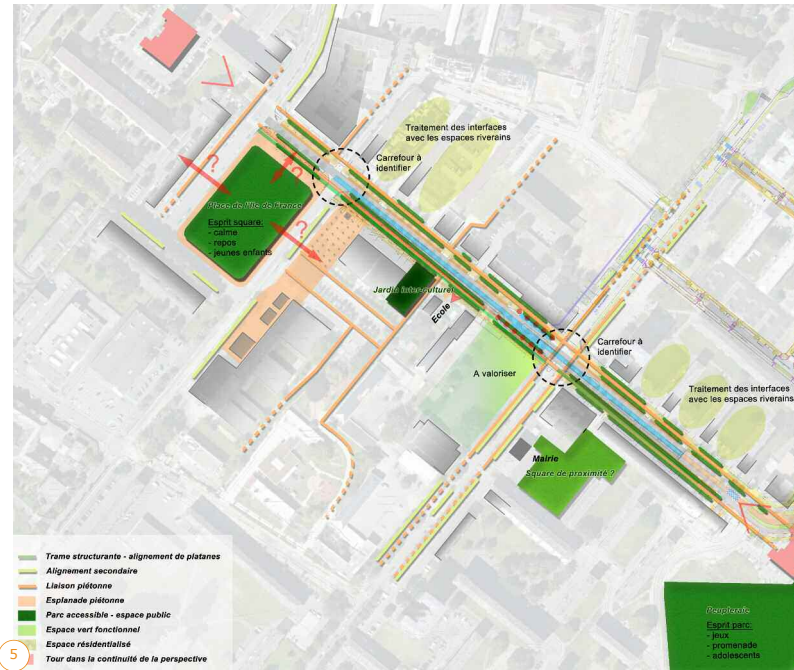
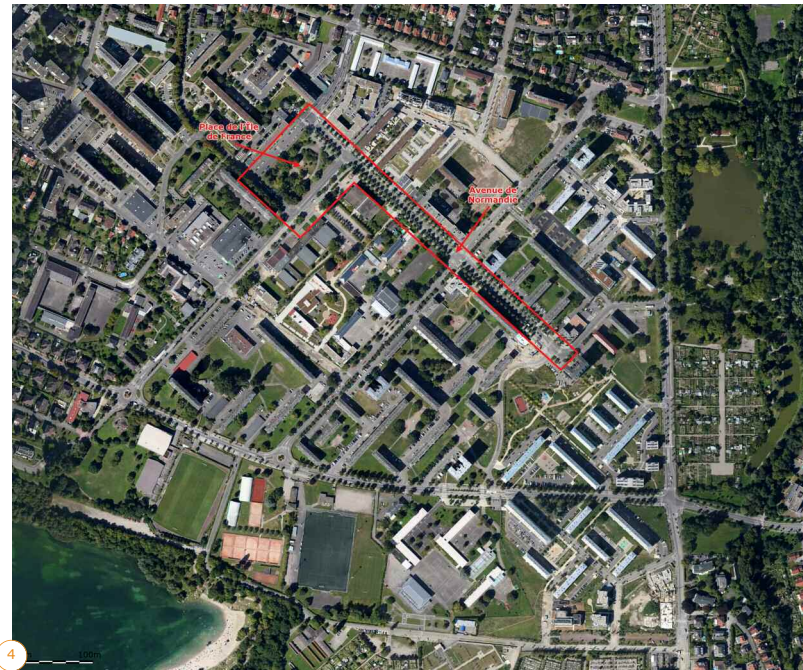

1. à 3. Place de l'Île de France 4. Localisation de la Place de l'Île de France et de l'Avenue de Normandie sur photographie aérienne 5. Schéma de principe sur la place de l'Île de France et l'Avenue de Normandie 6. Esplanade devant la Place de l'Île de France 7. Avenue de Normandie
(Photographie aérienne: Google Map - Schémas & photographies: Atelier de Paysage)

Communauté Urbaine de
Strasbourg (67)

PRU MEINAU CANADIÈRE
ACHÈVEMENT DU PRU

Maîtrise d'ouvrage : Communauté
Urbaine de Strasbourg

Lieu : Quartier Meinau Canadière à
Strasbourg - Place de l'Île de France
et Avenue de Normandie

Année : 2013

Superficie : 00 ha

Mission : Diagnostic, esquisse &
propositions

Phase actuelle : Étude en cours

En collaboration avec :

Agence Verdier-Tappia, Architectes
DPLG - Urbanisates, Nancy (54)

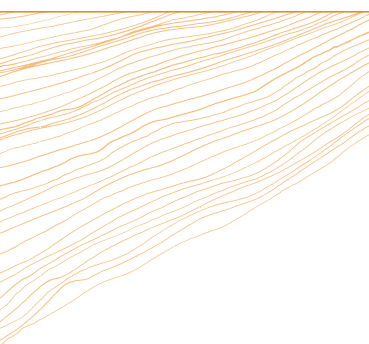

ATELIER DE PAYSAGE
E. HOUILLON | PAYSAGISTE DPLG

1 impasse de la Mayolle 88000 Épinal
Tél. 03 29 35 45 43 - Fax 03 29 35 29 08
atelier.paysage.houillon@wanadoo.fr